



# PROBLEME ALE PROTECȚIEI ȘI COMERCIALIZĂRII OPI ÎN MOLDOVA

Andrei Moisei  
andrei.moisei@agepi.gov.md

# Gestiunea Imobilizărilor necorporale

- Să le percepi ca obiecte,
- Să ai asigurate toate drepturile,
- Să ții evidența și să cunoști valoarea lor,
- Să ai o imagine clară despre profiturile pe care acestea le pot genera.

scaun 100 lei



DMI - ? lei





**SERVICII**



**AGEPI**  
WWW.AGEPI.GOV.MD

AGENCIA DE STAT  
PENTRU PROPRIETATEA  
INTELECTUALA  
A REPUBLICII MOLDOVA

**OBLIGATORII**



PROMOVARE



INSTRUIRE



# Scopul

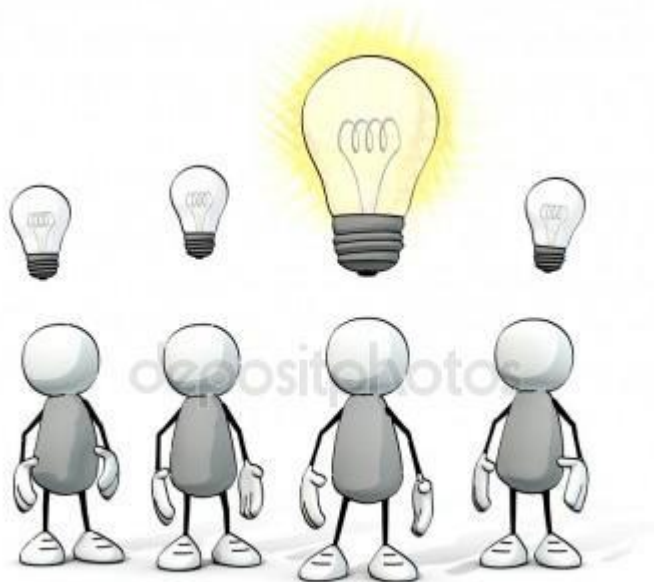

# Solicitantul nu trebuie împins la AGEPI

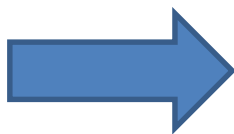
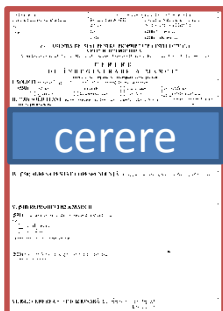

## Statistica/mărci zona SUD (10.03.2018)

Raionul/orașul	Cereri depuse	Mărci înregistrate	Mărci valabile
Căușeni	214	106	63
Cahul	206	83	32
Taraclia	251	85	52
Ștefan Vodă	95	36	19
Cimișlia	60	38	20
Cantemir	77	43	27
Basarabeasca	58	8	5
Leova	16	7	5
total	977	406	223

# Serviciu de PI la instituții



**BREVETE**

**DOMENIUL PUBLIC**

**Know-how**

**Regulamentul - model al Serviciului de proprietate intelectuală și transfer tehnologic**

**Aprobat prin Ordinul Directorului General AGEPI nr. 228 din 05 decembrie 2014**

# Solicitantul trebuie să fie sigur că are nevoie de AGEPI

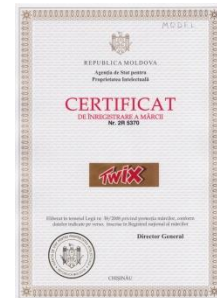
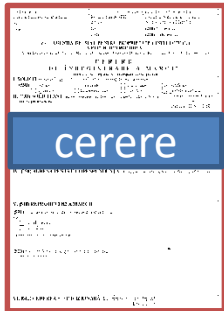

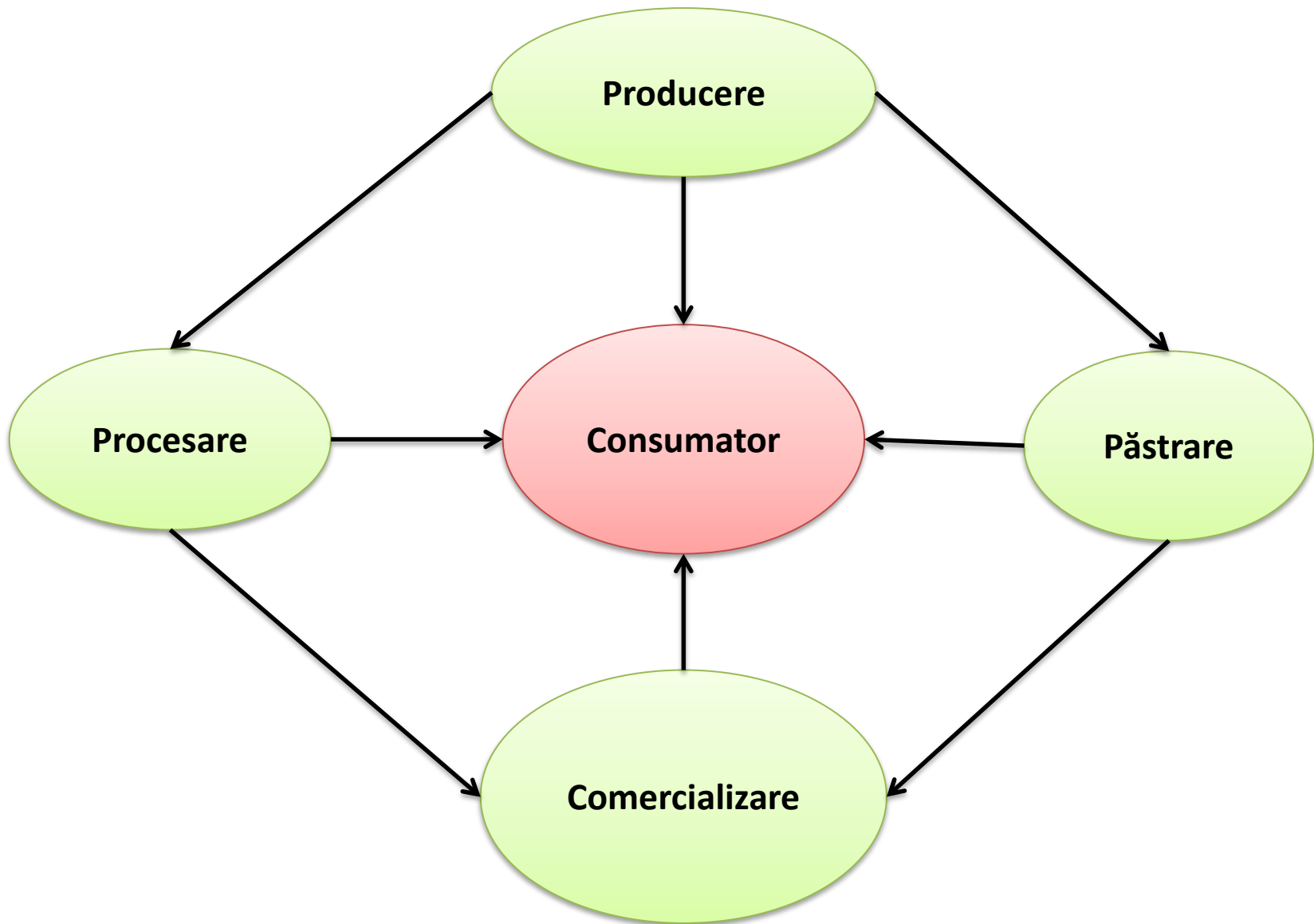

# Problemele protecție OPI

- Lipsa unei concurențe loiale,
- Interes scăzut în privința extinderii afacerii,
- Comercializarea materiei prime prin intermediari,
- Lipsa mijloacelor și a cunoștințelor pentru promovarea produselor,
- Lipsa culturii și a cunoștințelor în domeniul PI.

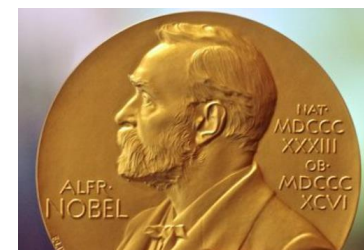

## Brevetarea/înregistrarea OPI protejate pe teritoriul Republicii Moldova (01.01.1993-31.12.2017)

OPI	Protecția acordată		Total	%
	titulari naționali	titulari străini		
Mărci	15667	90158	<b>105825</b>	80,3
Desene și modele industriale (DMI)	1438	7601	<b>9039</b>	6,9
Brevete de invenții (BI)	3799	6778*	<b>10577</b>	8,0
Brevete de invenții de scurtă durată (BISD)	1100	14	<b>1114</b>	0,8
Modele de utilitate (MU)	172	13	<b>185</b>	0,1
Denumiri de origine (DO)	3	992	<b>995</b>	0,8
Indicații geografice (IG)	7	3739	<b>3746</b>	2,8
Soiuri de plante (SP)	218	26	<b>244</b>	0,2
<b>Total:</b>	<b>22404</b>	<b>109321</b>	<b>131725</b>	100,0
<b>%</b>	<b>17,0</b>	<b>83,0</b>	<b>100,0</b>	

\*Din care: 6778 înregistrări în baza de date a OPI protejate în Republica Moldova și 1000 înregistrări în baza de date a OPI protejate în țările străine

## OPI menținute în vigoare (valabile) pe teritoriul Republicii Moldova (01.01.1993-31.12.2017)

OPI	OPI valabile		Total	%
	titulari naționali	titulari străini		
Mărci	9859	62743	<b>72602</b>	85,8
Desene și modele industriale (DMI)	588	2681	<b>3269</b>	3,9
Brevete de invenții (BI)	266	3242*	<b>3508</b>	4,1
Brevete de invenții de scurtă durată (BISD)	465	8	<b>473</b>	0,6
Modele de utilitate (MU)	4		<b>4</b>	0,005
Denumiri de origine (DO)	3	957	<b>960</b>	1,1
Indicații geografice (IG)	7	3648	<b>3655</b>	4,3
Soiuri de plante (SP)	169	19	<b>188</b>	0,2
<b>Total:</b>	<b>11361</b>	<b>73298</b>	<b>84659</b>	100,0
<b>%</b>	<b>13,4</b>	<b>86,6</b>	<b>100,0</b>	

## *Brevete valabile, conform anului de mentinere în vigoare*

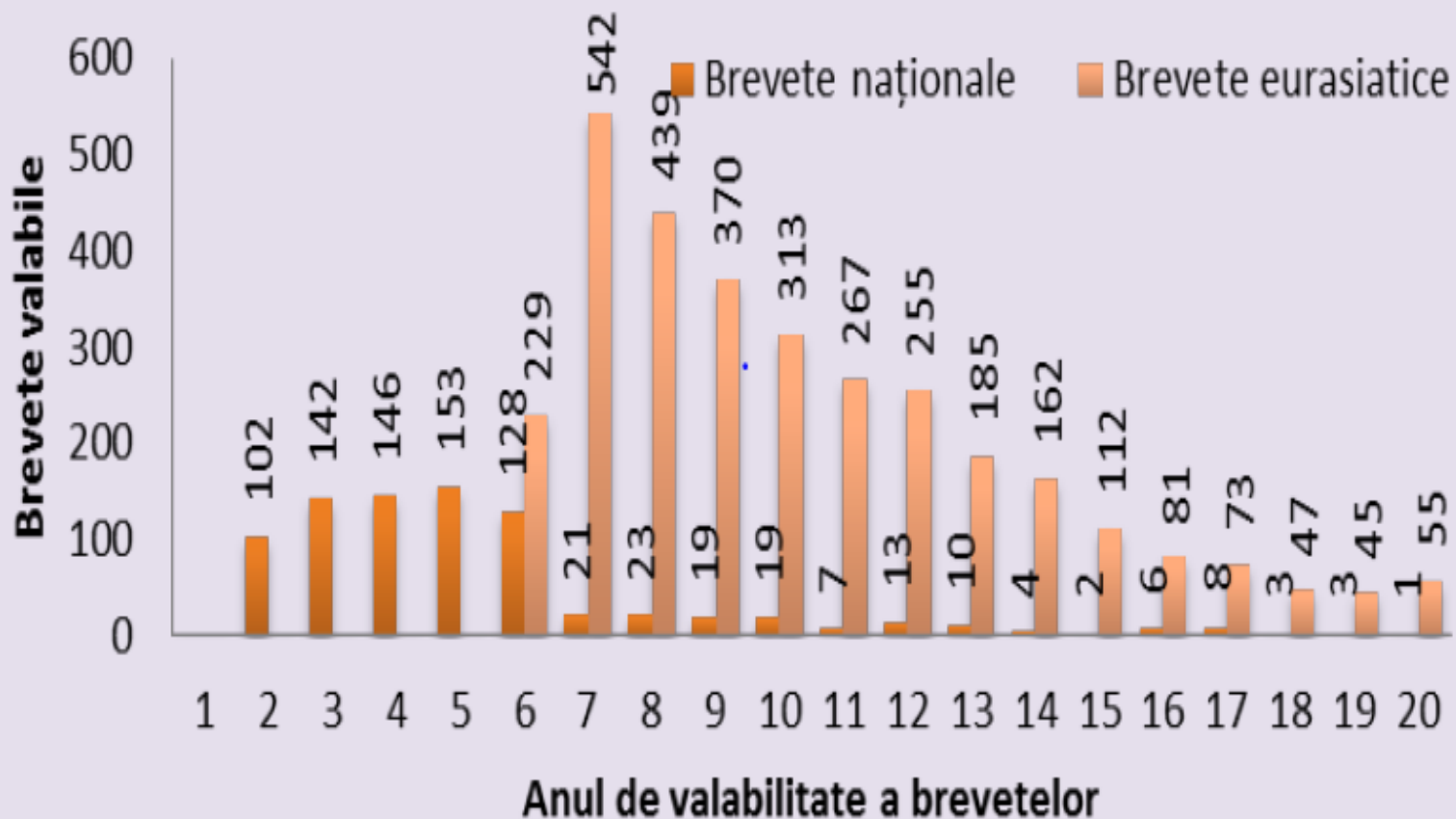

**Brevete valabile la 31.12.2017 (titulari nazionali)**

Titular	BI valabile	BI SD valabile	Brevete SP valabile	Total valabile
CENTRUL NAȚIONAL DE SĂNĂTATE PUBLICĂ AL MINISTERULUI SĂNĂTĂȚII AL REPUBLICII MOLDOVA	5	8		13
INSTITUTUL DE CHIMIE AL ACADEMIEI DE ȘTIINȚE A MOLDOVEI	43	7		50
INSTITUTUL DE ENERGETICĂ AL ACADEMIEI DE ȘTIINȚE A MOLDOVEI	3	10		13
INSTITUTUL DE FIZICĂ APLICATĂ AL ACADEMIEI DE ȘTIINȚE A MOLDOVEI	10	34		44
INSTITUTUL DE FIZIOLOGIE ȘI SANOCREATOLOGIE AL ACADEMIEI DE ȘTIINȚE A MOLDOVEI	4	3		7
INSTITUTUL DE FTZIOPULMONOLOGIE "CHIRIL DRAGANIUC"	0	3		3
INSTITUTUL DE GENETICĂ, FIZIOLOGIE ȘI PROTECȚIE A PLANTELOR AL ACADEMIEI DE ȘTIINȚE A MOLDOVEI	6	56		62
INSTITUTUL DE INGINERIE ELECTRONICĂ ȘI NANOTEHNOLOGII "D. Ghițu" al AȘM	4	28		32
INSTITUTUL DE MICROBIOLOGIE ȘI BIOTEHNOLOGIE AL ACADEMIEI DE ȘTIINȚE A MOLDOVEI	29	4		33
INSTITUTUL DE PEDOLOGIE, AGROCHIMIE ȘI PROTECȚIE A SOLULUI "NICOLAE DIMO"	0	2		2
INSTITUTUL DE TEHNICĂ AGRICOLĂ "MECAGRO"	0	28		28
INSTITUTUL DE ZOOLOGIE AL ACADEMIEI DE ȘTIINȚE A MOLDOVEI	5	15		20
INSTITUTUL NAȚIONAL DE CERCETĂRI ECONOMICE AL ACADEMIEI DE ȘTIINȚE A MOLDOVEI	0	2		2
INSTITUȚIA MEDICO-SANITARĂ PUBLICĂ CENTRUL NAȚIONAL ȘTIINȚIFICO-PRACTIC DE MEDICINĂ URGENȚĂ	0	3		3
INSTITUȚIA PUBLICĂ "INSTITUTUL ȘTIINȚIFICO-PRACTIC DE BIOTEHNOLOGII ÎN ZOOTEHNIE ȘI MEDICINĂ	1	2		3
INSTITUȚIA PUBLICĂ "INSTITUTUL ȘTIINȚIFICO-PRACTIC DE HORTICULTURĂ ȘI TEHNOLOGII ALIMENTARE	12	20	27	59
UNIVERSITATEA AGRARĂ DE STAT DIN MOLDOVA	2	2		4
UNIVERSITATEA DE STAT DE MEDICINĂ ȘI FARMACIE "NICOLAE TESTEMIȚANU" DIN REPUBLICA MOLDOVA	5	57		62
UNIVERSITATEA DE STAT DIN MOLDOVA	58	4		62
UNIVERSITATEA TEHNICĂ A MOLDOVEI	8	63		71
<i>Grădina Botanică (Institut) a AȘM</i>			16	16
<i>Instituția Publică Institutul de Fitotehnie „Porumbeni”</i>			36	36
<i>Institutul de Genetică, Fiziologie și Protecție a Plantelor al AȘM</i>			45	45
<i>Instituția Publică Institutul de Cercetări pentru Culturile de Câmp „Selecția”</i>			45	45
<b>Total</b>	<b>195</b>	<b>351</b>	<b>169</b>	<b>715</b>

*Top 5 titulari naționali  
cu cele mai mari portofolii de brevete  
valabile înregistrate în RM*

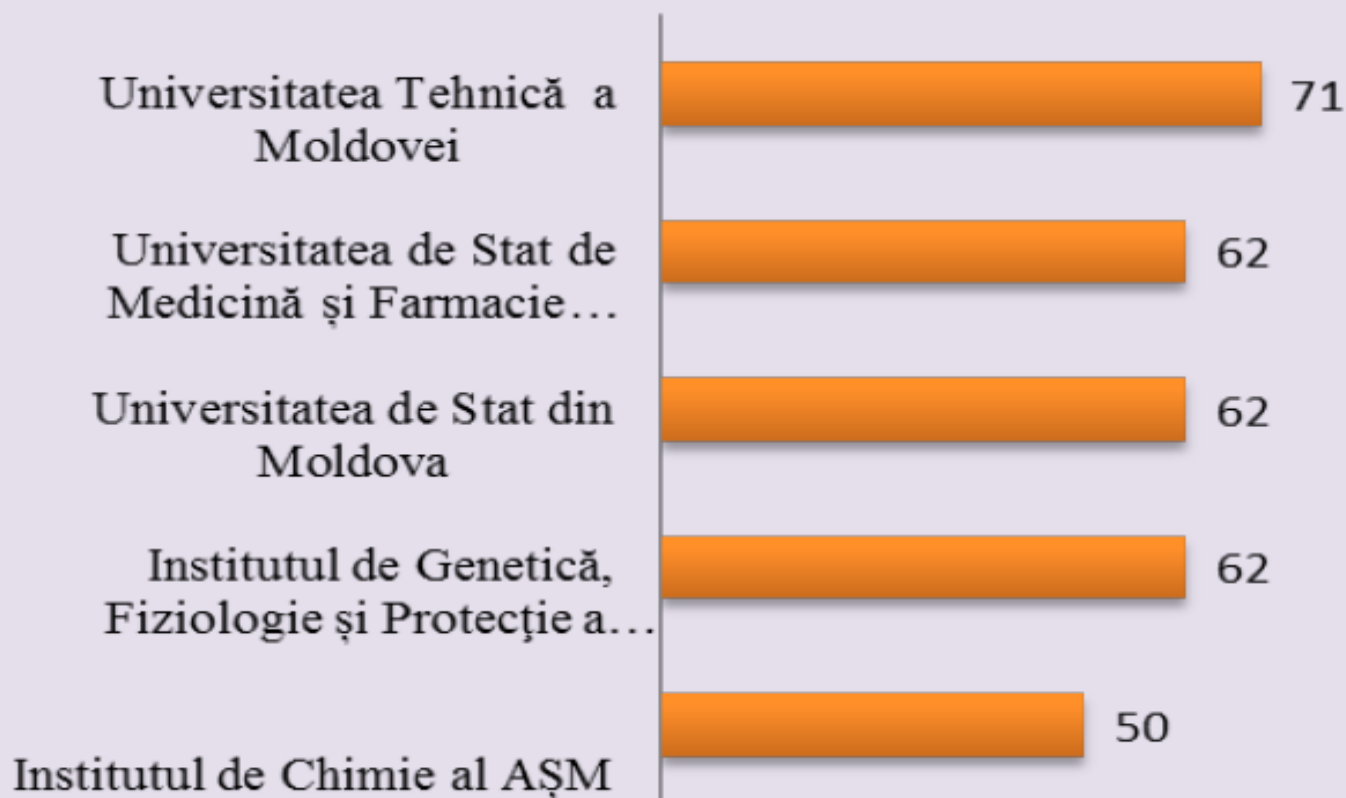

Decizii de înregistrare a contractelor	Anii																	
	2010		2011		2012		2013		2014		2015		2016		2017		Total	
<b>Contracte de cesiune, total:</b>	134	297	219	287	153	259	181	275	160	282	147	265	149	320	133	273	1276	2258
<b>a) titulari naționali, total:</b>	72	116	45	61	78	100	118	149	85	124	91	154	67	83	73	137	629	924
· invenții							1	1	3	3	2	2	2	2			8	8
· mărci	71	113	45	58	75	97	113	144	80	116	89	152	65	80	72	134	610	894
· DMI	1	3		2	3	3	3	3	2	5				1	1	3	10	20
· MU				1			1	1									1	2
· SP																		
<b>b) titulari străini, total:</b>	62	181	174	226	75	159	63	126	75	158	56	111	82	237	60	136	647	1334
· invenții					2	3			1	1	3	3	4	4	2	2	12	13
· mărci	62	180	174	226	73	155	63	126	74	157	53	108	77	232	56	132	632	1316
· DMI		1				1							1	1	2	2	3	5
· MU																		
· SP																		

<b>Contracte de licență, total:</b>	13	36	20	43	27	65	23	65	30	61	21	26	18	41	19	38	171	375
<b>a) titulari naționali, total:</b>	4	4	9	25	8	23	4	4	12	26	4	4	13	13	7	8	61	107
· invenții			1	1	1	2	1	1					1	1			4	5
· mărci	4	4	8	24	7	18	3	3	11	25	4	4	12	12	6	7	55	97
· DMI						2			1	1					1	1	2	4
· MU						1												1
· SP																		
<b>b) titulari străini, total:</b>	9	32	11	18	19	42	19	61	18	35	17	22	5	28	12	30	110	268
· invenții					1	1	3	4	4	6	5	5					13	16
· mărci	9	32	11	18	18	41	16	57	14	29	12	17	4	27	12	30	96	251
· DMI													1	1			1	1
· MU																		

## Obiecte de proprietate intelectuală evaluate (2004-2017)

Evaluarea OPI	Numărul OPI evaluate									Ponderea, %
	2004-2010	2011	2012	2013	2014	2015	2016	2017	Total	
Brevete de invenție	37	5	4	1	2		6	5	60	6,1
Brevete de soi de planta	6								6	0,6
Mărci	104	28	38	84	61	70	19	15	419	42,6
Drept de autor					1	2			3	0,3
Programe pentru calculator	16	26	40	71	73	6	3	2	237	24,1
Baze de date	6	1	7	26	2				42	4,3
Estimarea prejudiciilor ca rezultat a utilizării ilegale a OPI	15	34	27	16	5	1	2	3	103	10,5
Alte obiecte de proprietate intelectuala	43	19	6	41	3	1		1	114	11,6
<b>Total</b>	<b>227</b>	<b>113</b>	<b>122</b>	<b>239</b>	<b>147</b>	<b>80</b>	<b>30</b>	<b>26</b>	<b>984</b>	<b>100</b>



AGEPI

Vă mulțumesc pentru atenție

[andrei.moisei@agepi.gov.md](mailto:andrei.moisei@agepi.gov.md)