Rezultatele Concursului de desen pentru tineri „Inovații care ar face lumea mai bună”

*/

În urma jurizării desenelor de către membrii Comitetului organizatoric al Concursului, pentru categoria de vârstă 7-13 ani, primele 3 locuri au fost ocupate de următorii tineri:



Locul I
Alexandra Darovanîi,
Șoldănești
[1]



Locul II
Ecaterina Frunza,
Bălți
[2]

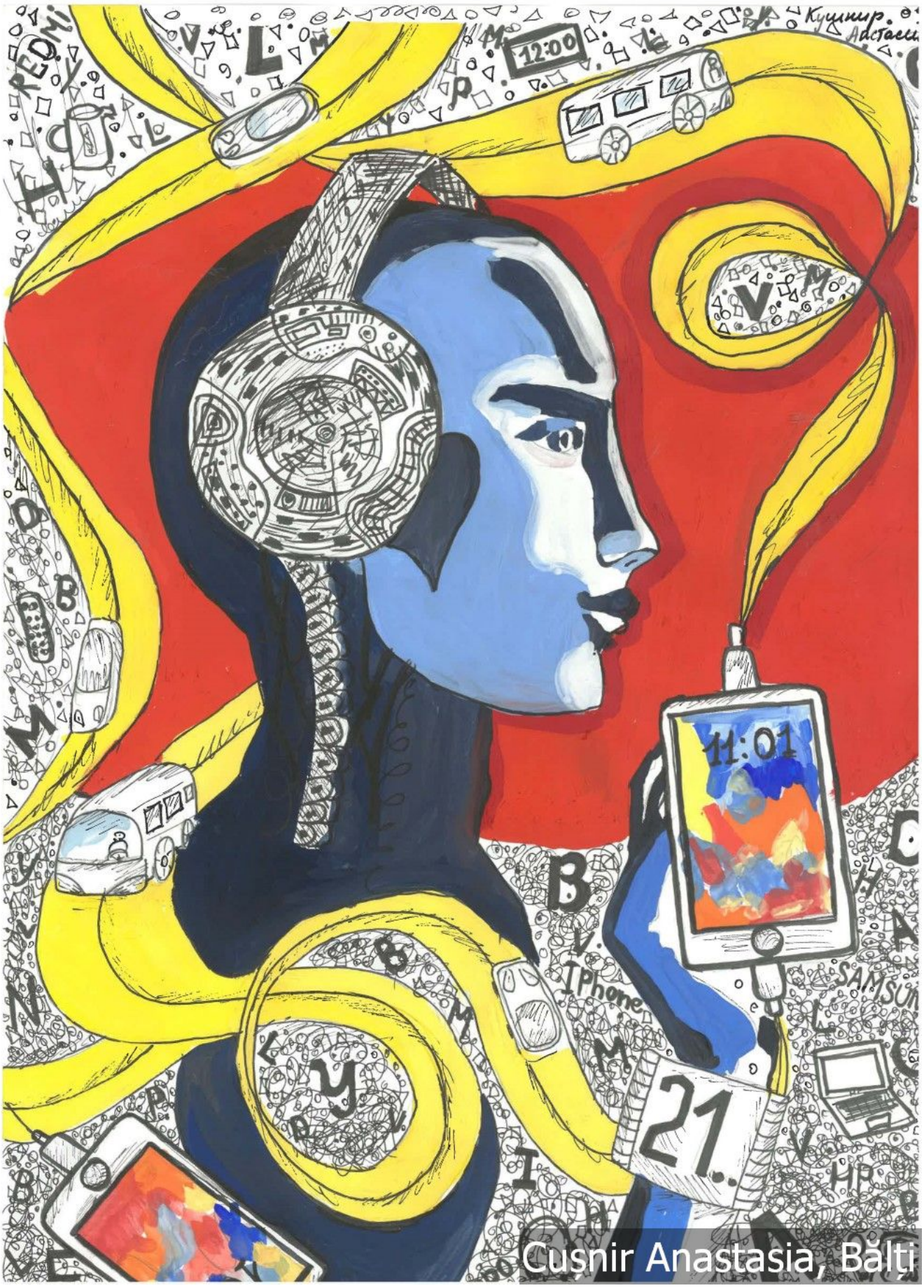

Locul III
Anastasia Cușnir,

Bălți
[3]

Pentru categoria de vârstă cuprinsă între 14-18 ani, învingătorii sunt următorii tineri:



Locul I
Alexandru Lachi,
Șoldănești
[4]

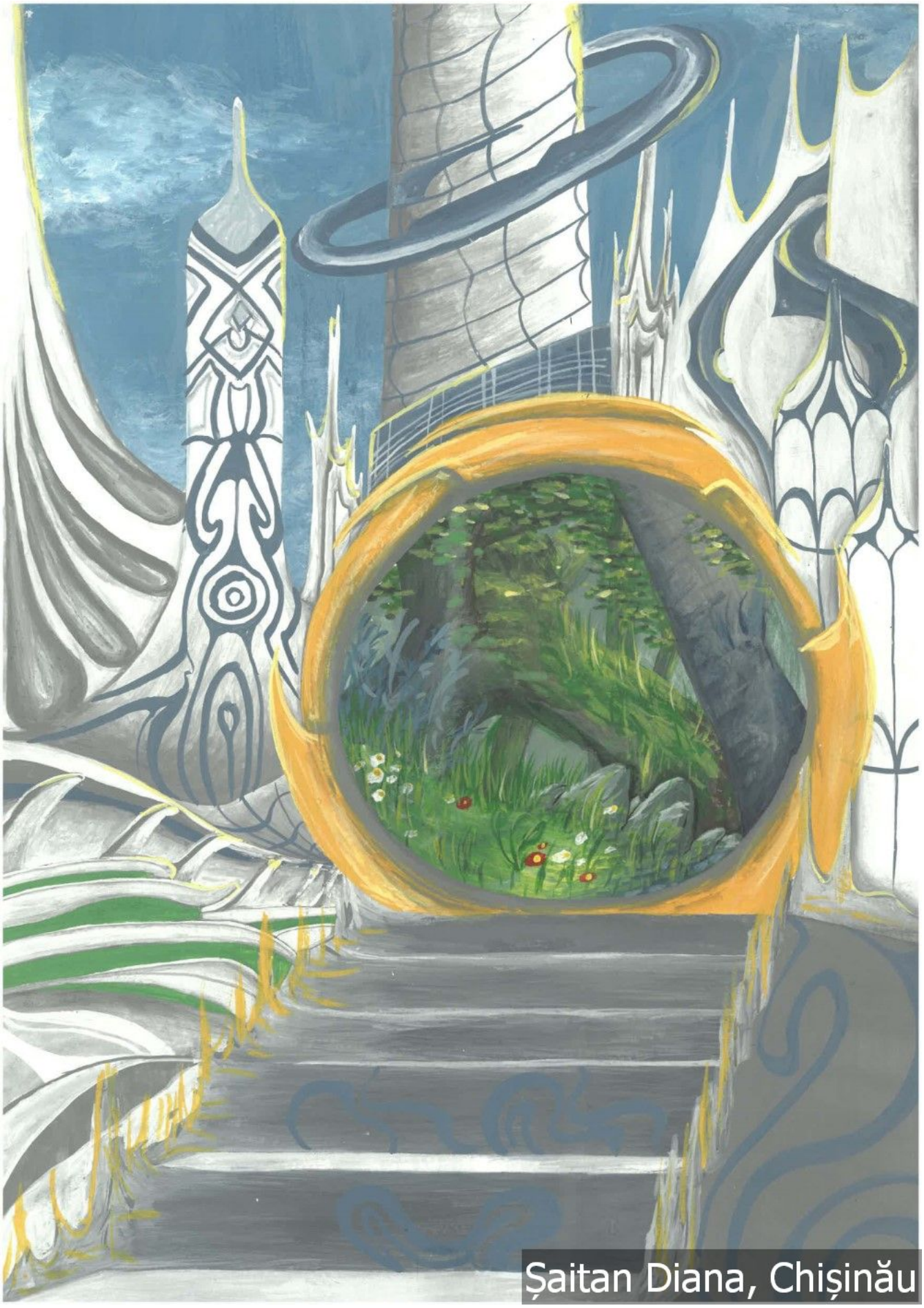

Locul II
Diana Șaitan,

Chișinău
[5]



Locul III
Nicoleta Catan,

Leova
[6]
7-13 ani



[7]



[8]



[9]



[10]



[11]



[12]



[13]



[14]



[15]



[16]



[17]



[18]



[19]



[20]



[21]



[22]



[23]



[24]



[25]



[26]



[27]



[28]



[29]


[30]


[31]


[32]


[33]


[34]


[35]


[36]


[37]



[38]



[39]



[40]



[41]



[3]



[1]



[42]

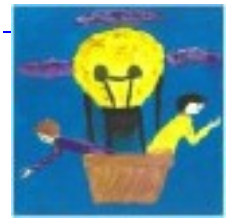

[43]



[44]



[45]



[2]



[46]



[47]



[48]



[49]



[50]



[51]



[52]

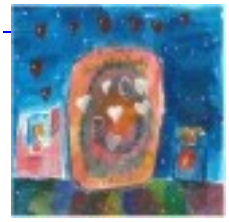

[53]



[54]



[55]



[56]



[57]



[58]


[59]


[60]


[61]


[62]


[63]


[64]


[65]


[66]



[67]

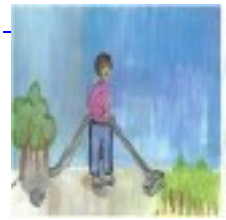

[68]



[69]



[70]



[71]



[72]



[73]



[74]



[75]



[76]



[77]



[78]



[79]



[80]



[81]



[82]



[83]



[84]



[85]



[86]



[87]



[88]



[89]



[90]


[91]


[92]


[93]


[94]


[95]


[96]


[97]


[98]


[99]


[100]


[101]


[102]


[103]


[104]


[105]


[106]



[107]



[108]



[109]



[110]



[111]



[112]



[113]



[111]


[112]


[113]

14-18 ani


[114]


[115]


[116]


[117]


[118]



[119]



[6]



[120]



[121]



[122]



[123]



[124]



[125]



[126]



[127]



[128]



[129]



[130]



[4]



[131]



[132]



[133]



[5]



[134]



[135]



[136]



[137]



[138]



[139]

Source URL: https://agepi.md/en/node/16145